



広報 たがみまち

# あすな

あなたと行政とをむすび “情報誌”



元気はつらつ教室  
(9月7日、田上町総合保健福祉センター)

## 目次

大健闘 田上町消防団……………2～3

たん情報……………4～5

お知らせ ほか……………6～

# 9

2007 NO.454  
(平成19年)

# 大健闘

## 田上町消防団 第11分団(保明地区)



8月5日、佐渡市で開かれた県消防大会小型ポンプ操法競技会に、県央地区の代表として町消防団第11分団が出場しました。競技では、半年以上にも及ぶ厳しい訓練の成果を遺憾なく発揮しました。惜しくも僅差で入賞はできませんでしたが、選手はもちろん、サポーターもひたむきな演技に感動しました。

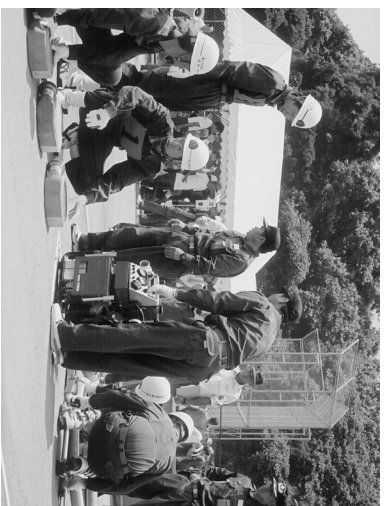
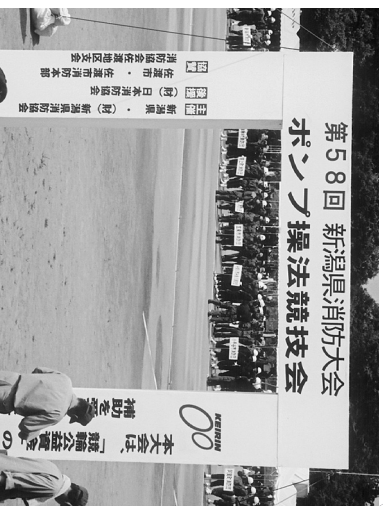



## 平成19年度田上町消防団小型ポンプ操法競技会 勝利の栄冠は第3分団（上野・山田地区）に!!

8月26日（日）の町消防団訓練演習のポンプ操法競技会には、各分団から12チームが参加しました。各分団とも、日頃の訓練の成果を発揮し、俊敏な動きで競いました。

競技の結果、優勝は第3分団でした。

【入賞チーム】

第1位 第3分団（上野・山田地区）  
第2位 第11分団（保明地区）  
第3位 第8分団（羽生田地区）

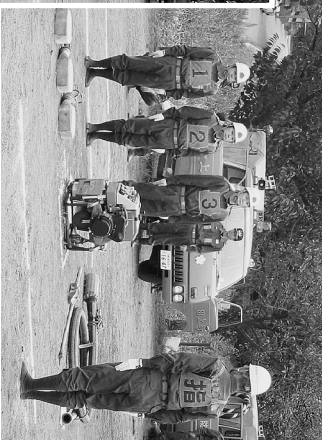
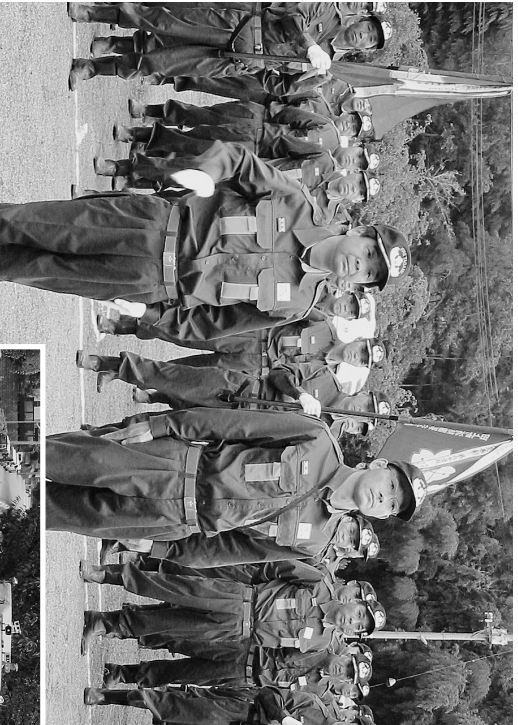

有料広告

## それぞれの学びや気づき、そして成長… 妙高青少年リーダーズ研修会

共同生活やグループ活動を通じて、豊かな人間関係づくりや自立心を養うことをねらいとして、8月20日～22日の3日間、国立妙高少年自然の家を会場に『妙高青少年リーダーズ研修会』が開催されました。

参加者は小学5年生から中学3年生までの36名。人間の多様性や協力の大切さに気づいてもらう「妙高アドベンチャープログラム」を中心に、豊かな自然を生かした「フイールドビンゴ」、「森のクワート」や「源流探検」など内容は盛りだくさんでした。小学生にとっては集団生活自体がハラハラ・ドキドキの連続、中学生にとってはグループのまとめ役として、「リーダーとは何か?」、「グループとは何か?」を常に自問自答し続けた3日間でした。

「来年は6年生らしい行動をとり、新5年生にいろいろなことを教えてあげたい。」(小学5年生)、「みんなが協力すれば、何でもできるんだなあと思った。」(中学1年生)という感想が聞かれ、それぞれに学びの多い体験となりました。

今回は大学4年生1名と高校1年生6名がスタッフとして参加し、初めてのゲーム指導に緊張しながらも、精一杯奮闘してまいりました。参加者と年齢が近く、町内在住とあって、子どもたちから慕われ身近な目標になったようです。



スタッフ、保護者、参加者の皆さん、大変お疲れさまでした。



山彦の返し来るなり山葵沢 下吉田 木伏寿美  
好緑と変りて山道風薫る 本田上 江部一隆  
立あひ花もまばらに盆すぎし 湯川 阿部聆子  
来し方の影連れ歩く炎天下 山田 水品トミ子  
芭蕉碑に行つ柏崎晩夏かな 本田上 鶴巻新一路  
繫がれて愛犬痛わし猛暑かな 本田上 小柳恒子  
句碑を訪ふ山びこ通り夏帽子 本田上 吉田賢三  
したく無い知る暑さに何もかも 上野 浦澤芳夫  
岩の尾根とびはね昇る月うさぎ 川船河 江部哲英  
老夫の打水紙めてまた寝ぬる 本田上 小柳白星子  
夏草やかまくびもたぐシムルカ1 本田上 小柳白星子  
故郷の訛に返る盆の路 本田上 岡元一黙  
かすも目にたしかな命縮の花 山田 小林南月  
炎暑剥ぐ手もと荒びる瓦葺き 羽生田 神田掬香  
ふと流る肩越しの風秋を迎ふ 本田上 渡辺公長  
本伏せて綺女を惚ぶ虫時雨 原ヶ崎 豊田るり子  
新涼や窓の開けかた細くなり 羽生田 井上美よし  
風入て祭流しの袂かな 山田 本間静栄  
山襲のじまを占めて法師 山田 渡辺千酔

## 俳句

(敬称略、順不同)

生活サポートセンター  
 57-1055  
 care-s@  
 goo.jp  

有料広告

## 今年は東京を会場に 成増地区・田上町スポーツ交流会開催

8月17日～19日の3日間、東京都板橋区成増地区・田上町少年少女スポーツ交流会が開催されました。毎年、成増地区と田上町で会場を交互に換えて開催しており、今年で18回目になりました。

田上町から参加したのは、スポーツ少年団少年野球クラブに所属する5～6年生25名で、成増地区のチームとの親善試合やレクリエーション、東京チームでのプロ野球観戦などで交流と友情を深めてきました。



## 善意をありがとう

\*東北電力㈱新潟県営業所から、蛍光街路灯12灯をご寄付いただきました。ありがとうございました。

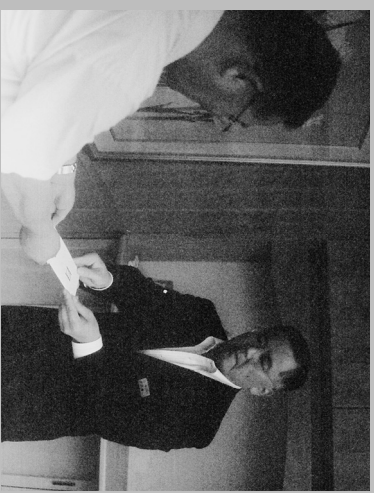

## 楽しい詰め将棋

No. 253

### 7手詰

【出題】  
細井 厚志  
(上野)

【ヒント】  
捨て駒で活路。

6							
5							
4		王					
3		毎					
2							
1		皇					
一							
二							
三							
四							
五							
六							

【持駒】  
金、銀、銀

※解説と解答は、P15に掲載しています。

## 短歌

一ツ時の蝉の泣き声夕涼み  
夕餉漂う山里の暮れ  
本田上 江部 一隆

空き瓶に詰めたる梅酒十年目  
手づくりの味呑めば円やか  
羽生田 小柳 文茶

新盆のお斉につて味わいを  
食の源感じて食す  
湯川 阿部 聆子

処暑も過ぎ夜風涼しくはるぎの  
鳴きて猛暑のやわらぎを知る  
羽生田 井上 美枝  
川柳  
(敬称略 順不同)

もう一度踊りたかろう舞扇  
羽生田 石川 桂助  
冬のためクレーナーなどで蓄熱し  
本田上 大野 迅  
おたて乗り軽く吹きますす喉の風  
羽生田 小柳 文茶  
夜空みて涙でうるむ星見つけ  
湯川 阿部 聆子  
先輩が電話帳では生きている  
羽生田 岡田 尚久  
謙信も男泣きする甲子園  
清水沢 坂内 昇甫

## 「掲載できない投稿作品」

- ① 公の秩序や善良な風俗に反するもの
- ② 政治・宗教・軍事に関するもの
- ③ 營利目的のもの
- ④ その他、適さないと思われるもの

※投稿される場合は、必ず連絡先を明記してください。

生活サポートセンター  
けあーぽ  
1055  
57  
care-s@  
800.jp





# お知らせ

田上町役場  
 57-6222  
 田上町公民館  
 57-3114

10月1日は「法の日」  
 特別相談所を開設します  
 二条人權擁護委員協議会

▽日時 10月5日(金)  
 午前10時～午後3時

▽会場 羽生田公民館

▽相談内容 不動産登記、土地  
 の境界、戸籍、親族、近親間  
 のもめごと、いじめ、虐待な  
 どの人権問題、金銭問題

▽相談担当者 法務局職員、人  
 権擁護委員、行政相談委員、

司法書士、土地家屋調査士

※相談は無料で予約不要です。  
 秘密は固く守られます。

▽問い合わせ  
 役場町民課

▽申請・問い合わせ  
 役場保健福祉課  
 ☎57-6112

10月1日から、幼児医療費助  
 成の対象年齢を、入院のみ小学  
 校卒業までに拡大します。  
 田上町に住所があるお子さん  
 が入院する場合は、「受給者証」  
 をお渡ししますので、申請して  
 ください。  
 ▽受給者証を申請するときに必  
 要なもの  
 ・お子さんの名前が入っている  
 保険証

幼児医療費助成事業の  
 対象年齢拡大のお知らせ  
 役場保健福祉課

## 予防接種・検診のお知らせ

### ポリオ予防接種

- ◆期 日 9月20日(木)
- ◆受付期間 午後1時～2時
- ◆会場 保健福祉センター
- ◆対象 生後3～90か月の子ども  
 ※できるだけ生後18か月までに服用してくだ  
 さい。
- ◆受け方 ○6週間以上の間隔をあけて2回服用する  
 必要があります。  
 ○下痢をしている場合は受けられません。  
 ○予防票と母子健康手帳を忘れずに持参し  
 てください。

### 胃がん・大腸がん検診

- ◆期 日 10月4日(木)、5日(金)
- ◆受付時間 午前7時30分～10時
- ◆会場 保健福祉センター
- ◆料金 ○胃がん検診 1,000円  
 ○大腸がん検診 500円
- ◆受け方 ※両検診とも70歳以上の方は無料です。  
 ○個人記録票(今後配付予定)を持参して  
 ください。  
 ○検査当日は、検査が終わるまで何も口に  
 しないでください。  
 ○大腸がん検診は、必ず2日分の検体を提  
 出してください。  
 ○6～8週間程度で結果が出ます。

### 高齢者のインフルエンザ

- ◆対象者 接種する日の時点で満65歳以上の方  
 ※満60歳以上65歳未満の方で、心臓、じん臓、  
 呼吸器の機能に特に重い病気のある方も対  
 象になります。
- ◆実施機関 10月1日～平成20年3月31日  
 ※予防接種を受けるのに望ましい期間は、10  
 月1日～11月30日です。(できるだけこの  
 期間内に受けるようにしてください。)
- ◆料金 1,050円(医療機関の窓口で徴収します。)  
 ※予防接種を実施する医療機関かどうかは、それぞれの  
 医療機関にお問い合わせください。

### 子宮がん・乳がん施設検診

- ◆実施期間 11月1日(木)～11月30日(金)
- ◆申込期間 10月1日(月)～10月31日(水)
- ◆実施機関 県立加茂病院、小林産婦人科医院
- ◆料金 ○子宮がん検診 1,800円  
 ○乳がん検診 800円
- ◆受け方 ※乳がん検診は40歳未満の方に限ります。  
 ○申込期間中に役場保健福祉課へ料金を添  
 えてお申込みください。

問い合わせ：役場保健福祉課 ☎57-6112

## 農地基本台帳の縦覧

8月1日現在の自作地及び小

作地の所有状況を記載した書類

(農地基本台帳)を縦覧します。

▽縦覧内容 農地基本台帳(所

在地番、地目、地積、貸貸借

の相手方を記載)

▽縦覧期間 9月30日まで

午前8時30分～午後5時15分

(土日祝祭日を除く)

▽縦覧場所 町農業委員会事務

局(役場2階)

▽手数料 無料(縦覧台帳のコ

ピーはできません)

▽縦覧に必要なもの 印かん

▽問い合わせ

町農業委員会事務局

☎5716226

## 田上町文化祭の

お知らせ

田上町公民館

【作品展示の部】

▽日時 10月13日(土)

午前9時～午後4時

10月14日(日)

▽会場 町民体育館

▽日時 10月14日(日)

午前10時～午後3時

【芸能発表の部】

▽会場 中学校体育館

※作品の出品を希望する方は、

9月20日(木)までにお申込

みてください。

▽申込・問い合わせ

田上町公民館

☎5713114

## 歴史講座の参加者

募集中

田上町公民館

▽日時 9月29日(土)

午後1時30分～3時

▽会場 田上町公民館、民俗資

料館

▽内容 「田上町と縄文化」

と題して、田上町と県内、全

国の遺跡との関わりを幅広い

視点から解説します。

▽講師 県立歴史博物館主任研

究員 宮尾亨氏

▽問い合わせ

田上町公民館

☎5713114

## 県立加茂病院 外来診療担当表

平成19年8月現在

診療科	曜日	受付時間	月	火	水	木	金
内科1	新患	8:30~11:30	江部	交替制	樋口	高橋	樋口
	再来						
内科2	再来		高橋				
内科1	午後診療	13:00~15:30				江部 【禁煙外来】	
小児科		8:30~11:30					(新潟大学) 鈴木
	1診		中村	中村	新大医師	新大医師	中村
外科	2診	8:30~11:30	竹石	竹石	竹石	新大医師	中村
整形外科		8:30~11:30	星野	星野	星野	星野	新大医師
	産婦人科						
産婦人科		8:30~11:30				非常勤医師 (永田/野田)	
	午後診療						
泌尿器科		8:30~11:30		中村 医師			
眼科		8:30~11:30		新大医師			
耳鼻咽喉科		12:30~15:30		新大医師		(日本歯科大学) 五十嵐	新大医師
脳外科							
神経内科		8:30~11:30		(新潟大学) 高野			

## 《お知らせ》

産婦人科外来では7月から妊婦検診(妊娠32週までの方)を再開しております。

担当医師は、三条総合病院の永田医師または野田医師の診察となります。詳しくは、受付窓口へおたずねください。

問い合わせ：県立加茂病院 ☎52-0701

「宿泊・ご宴会・ランチ・ナイター お気軽にどうぞ」  
湯田温泉旅館 初音・お食事処H-IBAR-I

☎57-2351

オストメイト(工口門・人工膀胱保有者)の方が、患者ではなく障がい者として、早く社会復帰できるようにするため、講習会を開催します。

▽日時 9月23日(日)  
午前11時30分～午後3時

▽会場 海茶屋(三条市東三条1-19-29)

社会適応訓練講習会  
(社)日本オストミー協会

▽日時 9月27日(木)  
午後2時～4時 ※要予約

▽会場 三条地域振興局健康福祉環境部相談室  
▽担当医師 服部亮和医師(服部クリニック)

▽予約・問い合わせ  
三条地域振興局健康福祉環境部相談室  
三条地域保健課  
☎ 361-2363

精神保健福祉相談会  
三条地域振興局



▽問い合わせ  
新潟県行政書士会三条支部  
☎ 5219443 (鈴木)

▽内容例 土地利用、農地転用、営業許可、法人設立、権利義務、相続、事実証明、外国人出入国及び在留資格など

▽日時 10月14日(日)  
午前10時～午後4時

▽会場 加茂中央コミュニティセンター 2階 大ホールB  
(加茂市五番町1-1) ☎ 571775

行政書士業務  
無料相談会  
新潟県行政書士会三条支部

▽申込・問い合わせ  
(社)日本オストミー協会新潟県支部  
☎ 0251-2291775

## 「後期高齢者医療保険制度」①

### Q. 「後期高齢者医療制度」ってどんな制度？

#### A. 来年4月から施行される、高齢者の新たな医療保険制度です。

- ・現在、75歳以上(一定の障がいがある方は65歳以上)の方は、国民健康保険や健康保険組合などの医療保険制度に加入しながら老人保健制度で医療を受けています。来年4月からは、現在加入している医療保険制度を脱退し、「後期高齢者医療保険制度」に加入します。
- ・医療機関窓口での自己負担割合は、現在の老人保健制度と変更ありません。
- ・保険料は、原則として年金から天引きされます。今まで保険料を払っていなかった各社会保険の被扶養者の方も、新たに保険料を支払うこととなります。

### Q. 制度創設の目的は何ですか？

- #### A. 急速な少子高齢化が進み、高齢者の医療費が増えています。医療保険制度を維持するために、現役世代と高齢者世代の負担を明確にし、社会全体で支えあう、公平でわかりやすい制度にすることを目的としています。

### Q. 「後期高齢者」とは何ですか？

#### A. 75歳以上の方を「後期高齢者」といいます。

- ・一般に65歳以上の方を「高齢者」といいますが、医療保険制度では65歳から74歳までの方を「前期高齢者」、75歳以上の方を「後期高齢者」と区分しています。

### Q. 制度の運営はどうなるのですか？

#### A. 「新潟県後期高齢者医療広域連合」(以下、広域連合と表記)が制度の運営を行います。

- ・この組織は、制度の運営を行うために都道府県ごとに設置された特別地方公共団体です。後期高齢者の医療保険制度を市町村単位から都道府県単位に広域化することで、財政基盤を強化し安定した制度運営を行うことを目的としています。
- ・広域連合は、今年の3月1日に県内すべての市町村が加入し設立しました。

電気・水道・ガス すべておまかせください!  
有滝電気商会 ☎ 571-2361



平成20年度  
訓練生募集  
県立テクノスクール

▽募集科名  
○高校卒業対象科（推薦選考及  
び一般選考を実施）

・新潟テクノスクール NC機  
械科、電気システム科  
・三条テクノスクール マカ  
ロニクス科、工業デザイン科

○高校卒業対象科（一般選考の  
みを実施）

・新潟テクノスクール 自動車  
整備科（日本語デュアルシ  
ステム）  
○義務教育卒業以上対象科（高  
校卒業予定者は推薦選考、そ  
の他は一般選考を実施）

・三条テクノスクール 生産シ  
ステム科

▽募集受付期間  
○推薦 9月28日（金）まで  
○一般 10月12日（金）から10  
月26日（金）まで

▽選考日  
○推薦 10月5日（金）  
○一般 11月9日（金）

▽申込・問い合わせ  
新潟テクノスクール  
☎025124717361

三条テクノスクール  
☎3818520

中高年レホササービスと  
高齢者その家族の相談窓口  
県高齢者総合相談センター

【レホササービス】  
中高年の方に役立ついろ  
んな情報を、24時間無休で放送し  
ています。

☎025128115550  
▽9月18日～10月8日

「色々な手続きやお金の管理  
に不安が出てきた時はどうす  
る？」（日常生活自立支援事  
業の紹介）  
▽10月9日～10月28日  
「地震の備えはできていま  
すか？」

【よろず相談】  
高齢者やその家族の方々が抱  
える悩みごとの相談を無料でお  
受けしています。相談は電話  
面接いづれも可能です。

▽日時 毎週月曜日（金曜日  
午前9時～午後5時  
※土日祝日、年末年始を除く。

▽相談・問い合わせ  
県高齢者総合相談センター  
☎025128514165

## 「後期高齢者医療保険制度」②

### Q. 広域連合と市町村の役割は？

- A. 制度の運営は、広域連合が運営主体となり、市町村と連携して行います。広域連合の役割…保険料の賦課や医療を受けた時の給付などを行います。市町村の役割……住民の利便性を確保するため、各種申請や届出の受付、保険料の徴収、保険証の引渡しなどの窓口業務を行います。

#### ◆広域連合と市町村が行う主な事務

	広 域 連 合	市 町 村
被保険者に関すること	被保険者の認定・資格管理 保険証の交付 など	被保険者の加入・脱退の届出の受付 保険証の引渡し など
保険料に関すること	保険料率の決定 保険料の賦課 減免や減額の決定 など	保険料の減免申請の受付 保険料の徴収事務 など
給付に関すること	給付の支給（高額療養費） など	療養費等の申請受付 など

※新潟県後期高齢者医療広域連合のホームページにも詳しい説明が掲載されていますので、参考にしてください。

<http://www.niigata-kouiki.jp>

問い合わせ：新潟県後期高齢者医療広域連合 ☎025-285-3222  
役場町民課 ☎57-6115

電気・水道・ガス すべておまかせください！  
（有）滝沢電気商会 ☎57-2361

ごまどう湯っ多里館



10月の休館日は **9日(火)** です

定休日は毎月第2火曜日

ごまどう湯っ多里館  
☎57-6301

只今工事中です			
工事名	工事場所	工事期間	業者名
上水道配水管 布設替(増径) 工事	原ヶ崎新田 内地内	H19.8.9 ? H19.11.6	㈲ウタセイ 商会
町道 < 1 > 坂田・湯川3号線 側溝改良工事	湯川地内	H19.8.9 ? H19.11.1	㈲武田建設

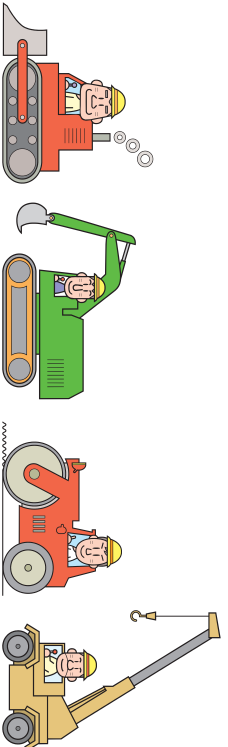

だかみの  
旬の食材で我が家の一品に!



今月は、なすの料理を紹介します。漬け物には「十全なす」や「水なす」、煮物や炒め物には蒸崩れせず実のしまった「丸なす」が適します。また、焼いたりふかすには実の柔らかい「長なす」がおすすです。調理の仕方によってなすの種類を使い分けことが、おいしいなす料理を作るポイントです。  
また、なすの約9割は水分で、紫色の皮には「ナスニン」という色素が含まれ、動脈硬化の予防にもなるヘルシー野菜です。肉や魚、トマトやチーズなどと組み合わせると和洋中と幅広く料理すると、子どもたちにとっても食べやすくなります。地元で取れた新鮮ななすで、おいしい料理を召し上がってください。

焼きなす



【材料】  
なす……………4本  
削り節、しょうが……………適宜

- 《作り方》
- ①なすは、ヘタを残してがくを切りそろえ、フォークで数か所穴を開ける。
  - ②コンロに焼き網を置き、なすを回転させながら強火で全体に焦げ目がつくまで焼く。(パックとへこむ位までよく焼く)
  - ③あら熱が取れたら、竹串を使いヘタの方から皮をむいてヘタを落とす。
  - ④食べやすい大きさに切る。器に盛って削り節をかけ、おろし生姜を乗せて醤油でいただきます。

麻婆なす

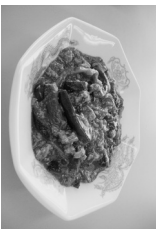

【材料(4人分)】  
なす……………6本  
豚ひき肉…150g  
生姜……………1片  
ねぎ……………1本

【合わせ調味料】  
豆板醤……………小さじ1/2  
みそ……………大さじ1  
砂糖……………小さじ1  
しょうゆ……………大さじ1  
酒……………大さじ1  
塩、こしょう……………適宜

【とろみつけ】  
片栗粉……………大さじ1  
水……………100cc

- 《作り方》
- ①豚ひき肉に塩、こしょうを軽くふり、酒大さじ1を入れ下味をつける。
  - ②生姜とねぎはみじん切り、なすは3〜4cmの長さで太目の拍子切りにし、すぐ水につける。
  - ③合わせ調味料を混ぜる。別の容器に水溶き片栗粉を作る。
  - ④フライパンをよく熱し、油大さじ2を入れて生姜とねぎを炒める。香りが出たらひき肉を入れ、なすを加えてさらに炒める。
  - ⑤なすに火が通ったら調味料を入れる。水溶き片栗粉を入れ、ごま油を香りに入れる。底の方からよく混ぜて、とろりとしたら出来上がり。

輝くまち田上

夢あるまちづくり (その77)

〜田上町の当面の課題について (2)〜

田上町長 佐藤 邦 義

## 公共施設の耐震診断

近年、全国的に大きな地震が発生し、建物の崩壊、死亡者が続出しています。7月の中越沖地震に昭和38年、43年頃に建設された建物のため、当然診断の対象になります。柏崎・刈羽原子力発電所の被害は予想だにしませんでした。国(文科科学省)では、阪神・淡路大震災後、「公共施設(特に学校の校舎と体育館等)について耐震性の診断をする必要がある、安全基準に達していない施設はできるだけ早く補強工事が改築をすること」という通達を都道府県、市町村に出し指導してきました。

田上町では、まず災害時避難所に指定している体育館から診断することにし、教年前、羽生田小学校体育館の診断を検討していただきました。また地域が中心になり進めたいと指摘されている施設は、田上町で耐震診断をしなければならぬと指摘され、田上中学校4号この欄で、事業主体になる湯

棟の計5棟です。診断だけでも相当な費用が必要なため、来年度以降計画的に実施できるよう検討しています。その他には、災害時の避難所に指定している各保育所が昭和38年、43年頃に建設された建物のため、当然診断の対象になります。地区の公民館の中にも対象になる場所がありますので、町地震防災計画を見直す際、避難所(会と体育館等)について耐震性としての適否を検討することにしていきます。

この対策は農林水産省が提唱し、今年から全国でスタートしている事業です。国・県・市町村からの補助で、5年間かけて事業の基礎づくりを定着させるというものです。また地域が中心になり進めたいと指摘をクリアしていただきました。また地域が中心になり進めたいと指摘をクリアしていただきました。

## 農地・水・環境保全対策

現在の本田上工業団地の約半分は整地済みです。残りの土地は県から残土置場として利用していたりしています。1年毎の契約になっているので、町で利用したり販売するとなった場合、いつでも解約できます。これまで議会からも本田上工業団地は県央土地開発公社田上町事務所が所有していますが、実際には町が運営していると同じであります。町民の多くの

## 本田上工業団地の企業誘致

川地区や曽根地区、田上郷土地改良区の取組みの概略を述べました。結果として、町全域で取組むことになりました。

この対策の趣旨は、農家以外の方からも多面的機能を持つ水田・水路・農道に関心を持ってもらい、保全活動に参加することで豊かな環境を作り出していくことであると考えています。さらに、将来的には農業自体に関心を持ち、多少でも農業に携わってもらいたいというところに究極の目標があります。ぜひ、農家以外の皆さんに積極的に参加していただきたいと考えています。

現在未整地の場所をそのままですべて購入していただけたら、多少の幸いであると考えています。それには国道403号線バイパスの開通がカギになりますが、これからは継続して努力していかなければならない課題です。



## 今後の町のあり方

平成の大合併が終わりを、合併した町とされた市町村では、その反

応が大きく異なっているような印象を受けます。合併して中心になっている市は、予定した建設計画を推進するために特別債を使っている市は、将来の返済を考えると不安があるようです。一方、対等合併であっても吸収された市町村は反応が様々です。一般的には役所が距離だけでなく色々な面で遠い存在になり、地元議員の減少などに mayor 要望が通りにくくなったと言われています。しかし、国における今後の自治体のあり方の議論を見てみると、都道府県の合併統合の議論が進みつつあるように感じます。いわゆる「道州制」の議論です。地方で合併しない自治体は、これらの動きに対してどのようにするべきなのかを考えなければなりません。しかし、道州制の議論が急速に進むとも考えられます。ヨーロッパの国々では小さな自治体が数多く存在しており、研究する必要がくあります。田上町はこれまで財政的に部分部分を重視して町のあり方を検討してきましたが、今後は本当に住みよい町にするために、どうあれば良いのか、住民自治のあり方も含め、さらに将来の道州制をも視野に入れ考えていきたいと思

TEL 57-2068  
FAX 57-2328

志田電気(株)

給排水衛生工事  
電気設備工事

# くらしのカルテッダー

(9/16～10/16)

⑫

記号凡例…会場 時間

期日	内 容	期日	内 容
9/16 (日)	<b>休日急患診療</b> 本間医院 (加茂市後須田) ☎52-8936 早朝ハイキング ☎護摩堂山山頂 ☎ラジオ体操 6:30～	10/1 (月)	心と体の相談会 ☎保健センター ☎9:00～11:30 ストレッチ教室 ☎田上町公民館 ☎10:00～
17 (月)	<b>敬老の日</b> <b>休日急患診療</b> 堀内医院 (加茂市加茂新田) ☎52-0958 田上町ソフトボール大会 ☎羽生田野球場 ☎9:00～	2 (火)	けんこつ教室 ☎保健センター ☎10:00～ 補聴器相談 (キコエ) ☎役場 ☎14:00～
18 (火)	心と体の相談会 ☎保健センター ☎9:00～11:30 事後指導会 ☎下吉田公民館 ☎13:30～ 補聴器相談 (キコエ) ☎役場 ☎14:00～	3 (水)	胃がん検診 ☎保健センター ☎受付7:30～10:00 ふるさと歴史講座県内施設見学 ☎長岡市新尾 ☎8:40～15:30 補聴器相談 (リオソ) ☎役場 ☎10:00～
19 (水)	機能訓練 ☎保健センター ☎10:00～15:30	4 (木)	胃がん検診 ☎保健センター ☎受付7:30～10:00 ぼっぼ学級 ☎田上町公民館 ☎10:00～ 元気はつらつ教室 ☎保健センター ☎13:30～15:30
20 (木)	補聴器相談 (リオソ) ☎役場 ☎10:00～ ポリオ生ワクチン ☎保健センター ☎受付13:00～14:00	5 (金)	胃がん検診 ☎保健センター ☎受付7:30～10:00 ぼっぼ学級 ☎田上町公民館 ☎10:00～ 元気はつらつ教室 ☎保健センター ☎13:30～15:30
21 (金)	ぼっぼ学級 ☎曾根交流センター ☎10:00～ 元気はつらつ教室 ☎保健センター ☎13:30～15:30 事後指導会 ☎下横場公民館 ☎13:30～	6 (土)	<b>休日急患診療</b> 遠藤整形外科 (加茂市幸町) ☎53-3838 田上町硬式テニス大会 ☎護摩堂ふれあい広場テニスコート ☎8:00～ 学童新人大会 ☎加茂市七谷野球場 ☎8:00～
22 (土)		7 (日)	<b>体育の日</b> <b>休日急患診療</b> みなかわ整形外科 (加茂市番田) ☎53-3877
23 (日)	<b>秋分の日</b> <b>休日急患診療</b> なかば医院 (加茂市番田) ☎52-0751	8 (月)	<b>ごまどう湯つ多里館 休館日</b> 血管リハビリテーション教室 ☎保健センター ☎受付9:00～9:30 けんこつ教室 ☎保健センター ☎13:30～15:30 補聴器相談 (キコエ) ☎役場 ☎14:00～
24 (月)	<b>振替休日</b> <b>休日急患診療</b> 田中医院 (羽生田) ☎57-2024	9 (火)	機能訓練 ☎保健センター ☎10:00～15:30
25 (火)	事後指導会 ☎保明交流センター ☎13:30～ 補聴器相談 (キコエ) ☎役場 ☎14:00～	10 (水)	糖尿病教室③ ☎保健センター ☎9:30～15:00 補聴器相談 (リオソ) ☎役場 ☎10:00～
26 (水)	3歳児健診 (平成16年7～8月生まれ) 2歳6か月児歯科健診 (平成17年1～2月生まれ) ☎保健センター ☎受付13:00～	11 (木)	両親学級 (平成19年11～12月出産予定者) ☎保健センター ☎受付9:30～
27 (木)	糖尿病教室② ☎保健センター ☎9:30～15:00 補聴器相談 (リオソ) ☎役場 ☎10:00～	12 (金)	<b>休日急患診療</b> 服部クワリニック (加茂市幸町) ☎53-4680 田上町少年野球新人大会 ☎羽生田野球場 ☎9:00～
28 (金)	乳児健診 (平成19年5月生まれ) ☎保健センター ☎受付13:00～	13 (土)	心と体の相談会 ☎保健センター ☎9:00～11:30
29 (土)	ゆうゆう教室 ☎羽生田地内の畑 ☎10:00～ ふるさと歴史講座兼県立歴史博物館出前講座 ☎田上町公民館 民俗資料館 ☎13:30～15:00	14 (日)	けんこつ教室 ☎保健センター ☎10:00～ 補聴器相談 (キコエ) ☎役場 ☎14:00～
30 (日)	<b>休日急患診療</b> 皆川小児科医院 (加茂市新明町) ☎53-3530	15 (月)	
		16 (火)	

このコーナーは、町の健診関係、各種スポーツ事業のお知らせ、各種相談、休日急患診療などを掲載しています。

# アルビレックス新潟 『試合観戦ご招待』のお知らせ

Jリーグ デイビジョン1 第30節

## アルビレックス新潟 vs ジュビロ磐田

10月27日(土)



写真提供/株式会社アルビレックス新潟

アルビレックス新潟後援会から  
**町内の500名**  
**無料ご招待!**

- 日 時 10月27日(土) 午後3時試合開始
- 会 場 東北電力ビックススタジアム (Sスタンプ2層目自由席)

※状況により他の座席をご案内する場合があります。

- 応募条件 町内在住の方

- 募集人数 500名

- 応募方法

往復ハガキの往信裏面に①10月27日磐田戦申込②住所③氏名・年齢④電話番号⑤チケット希望枚数(3枚まで)⑥後援会資料請求(する・しない)を記載し、返信用表面に返信先(ご自分)の住所・氏名をご記入のうえ、あて先に送付してください。

※往復ハガキは各自ご用意ください。応募は1世帯につき1通限り有効です。応募多数の場合は抽選となります。

- 応募期限 10月15日(月)必着
- 受け渡し ご招待の可否を返信用ハガキにてお知らせします(10月19日頃の予定)。また、電話での可否についてのお問い合わせはお答えできません。ご観戦いただく方は、返信ハガキを必ず持参のうえ、スタジアムのSゲートとEゲートの間にある「アルビレックス新潟後援会」テントにてチケットと引き換え後に入場、観戦となります。

- あて先 〒950-0954 新潟市中央区美咲町2-1-10  
アルビレックス新潟後援会

- 問い合わせ アルビレックス新潟後援会  
「試合観戦ご招待」係  
☎025-282-0011

### 【往復ハガキ記入例】

※ハガキは見開きの状態です。

往信	返信
①⑤⑩-①①⑤⑤④ アルビレックス新潟後援会 試合観戦ご招待係 行	①⑤⑩-①①⑤⑤④ 新潟市中央区美咲町 211110
10/27 磐田	
この面はご招待に関する重要なご案内が記載されます。 誤ってご記入頂くと、ご案内が差し上げられない場合がございます。 恐れ入りますが、必ず白紙のまま まで差し出してください。	この面を裏向きにして折り返して送ってください。

《往信面》

《返信裏面》

《返信面》

《往信裏面》

返信	例
①⑤⑩-①①⑤⑤④ 南蒲原郡田上町大字○○○○	① 10/27 磐田 戦 〒959-15△△ 南蒲原郡田上町大字○○○○○
後援 花子様	② 後援 花子 20歳 ③ 希望枚数 (3枚まで) 0256-〇〇-△△△△
	④ 後援会資料請求 (任意) ご希望の方は空白部分に 「希望する」とご記入下さい。

## 交通安全フェスタ2007

## 「ヨガサークル」メンバー募集!

今年も「見て・考えて・楽しむ」をスローガンに、下記のようなイベントを開催します。交通事故の実態や怖さを知っていただき、交通安全について一緒に考えましょう。

- ◆日時 9月22日(土) 午後1時～4時30分
- ◆会場 田上自動車学校
- ◆内容 楽しく学ぶ交通安全教室、交通事故の実態や救護の実演、ハーレー・パトカーの試乗会、屋台・フリーマーケット など
- ◆その他 フリーマーケットの出店者を募集していただきます。
- ◆問い合わせ：田上自動車学校 ☎57-4700

これまで公民館でヨガ教室を開催してきましたが、今後も継続して活動するためサークルを結成したいと思っています。ヨガを続けたい皆さんで健康増進に役立てませんか?初心者歓迎です。

- 参加したいという方は、9月20日(木) 午後7時30分に田上町公民館へお越しください。
- 【今後の活動予定】※10月4日(木) から
- ◆日時 毎週木曜日 午後7時30分～8時30分
- ◆会場 田上町公民館 講堂
- ◆会費 1か月1,500円程度
- ※参加者が少ない場合は中止になります。
- ◆申込・問い合わせ：田上町公民館 ☎57-3114

## 中高年のノウハウを生かすコミュニティー講座

## 行政書士による『くらしの心配ごと無料電話相談』

第二の人生(仕事)に向けて、自分の持っているノウハウをいかに相手に伝えるか?今までと違う相手(会社、個人、地域など)に対して、自分の思いをうまく伝えることができるかどうかで、これからの人生が大きく変わります。

専門のノウハウを持った多彩な講師による2日間の実践的なセミナーです。コミュニケーションの重要性を認識してください。

- ◆日時 10月3日(水)、4日(木)  
午前10時～午後5時
- ◆会場 YOU・遊ランド ログハウス
- ◆参加費 3,000円(2日間の昼食、ドリンク付き)
- ◆内容 1日目 実体験の人生哲学講座  
ときめき色仕掛け講座  
楽しいパフオーナンス講座  
2日目 自己PR文章作成、発表
- ◆定員 20名
- ◆申込・問い合わせ  
NPO法人 いがた朱鷺めきークラス  
☎025-285-9022

- ◆日時 9月22日(土) 午前9時～正午
- ◆相談、問い合わせ  
たがみ行政手続事務所 善養寺貴洋 ☎57-3988

## 16mm映画会

- ◆日時 9月22日(土) 午後2時～4時
- ◆会場 田上町公民館 2階 ※入場無料
- ◆内容 「盲導犬クイールの一生」  
「わんぱくうさぎターくんの冒険」  
「シンデレラ」「怒たま乱太郎」  
「コアラちゃんの消防隊」  
「交通安全でござるハットリくん」
- ◆問い合わせ：相田良夫 ☎57-5086

—お願い—  
10月号の「ふれあい広場」へ投稿する場合は、  
9月20日(木)までに原稿をくださいますようご  
協力をお願いいたします。(FAX、メール可)

## 平成19年度 新潟経営大学公開講座 パートII

開催日時	テーマ	担当講師
10月5日(金) 午後1時～2時30分	日本語と英語のことわざは同じでしょうか	田中章 教授
10月17日(水) 午後5時～6時30分	日本人とアメリカ人の価値観の違い	野呂一郎 教授
10月26日(金) 午後5時～7時	『万葉集』の恋 その2	西澤一光 教授

- ◆対象 一般の方々 ◆定員 各回72名(先着順) ※申込締切は、各回とも開催日の前日まで
- ◆受講料 無料 ◆問い合わせ：新潟経営大学 総務課 ☎53-3000

## 「ふた色のリボン」コンサート

すばらしい名曲の数々を、きらめくデュエットの歌声でお楽しみください。

- ◆日時 10月5日(金) 午後7時開演
- ◆会場 燕市文化会館
- ◆入場料 一般¥2,000-、小・中・高校生¥800- 全席自由
- ◆出演者 桑原純子(田上町在住)  
馬場睦子
- ◆チケット取扱 北越楽器三条店 ☎34-3959  
ミュージックショップあべ ☎52-1999
- ◆問い合わせ：桑原 ☎53-0812

## 第27回保育研究会

- ◆日時 10月5日(金) 午前9時30分～午後4時
- ◆会場 新潟中央短期大学
- ◆内容 午前の部 講演「特別支援教育と発達障害について」講師 新潟大学教育人間科学部准教授 長澤正樹先生  
午後の部 実技指導「子どもと楽しむ身体表現」講師 白梅学園短期大学保育科教授・保育科長 若松美恵子先生
- ◆参加費 1,000円
- ◆その他 保育室(託児)あり
- ◆申込・問い合わせ 新潟中央短期大学事務局 ☎52-2120

※『ふれあい広場』の目的上、投稿いただいたも掲載できない場合がありますので、ご了承ください。

楽しい  
詰め将棋

【解答】▲二銀△同王 ▲二角成△3一王 ▲二銀△同飛 ▲4一金△語み  
二銀打同王、二角成が一連の好手順。王は元の場所へ戻さない。再度二銀打同飛の一手で飛を取る。となく、4一金まで。

## 絵本の読み聞かせ会

- ◆日時 10月13日(土) 午前11時～11時30分
- ◆会場 田上町公民館 1階 図書室
- ◆対象 幼児～小学生
- ◆参加費 無料
- ◆問い合わせ：たがみサニープレイス・サークル 古川今日子 ☎53-3473

## 播磨菰

生け花 『菰の会』

- 9月の生け込みは、『草月流』の皆さんです
- 会場 越後蒲原豪農の館「椿精荘」
- 時間 午前9時～午後4時
- 問い合わせ：田上町公民館 ☎57-3114

### ◆碑文(表)

十二社實地 本田上西ヶ崎 高橋二郎宅地内

◆碑の大きさ 120cm×23cm 地面より頂部まで135cm

### ◆碑陰(裏)

(右) 明治四十一年従法令合議而合併十二社諏訪社全四月二十六日奉遷  
宮茲茲建記念碑

(左) 明治四十五年二月十二日 十二社信徒一同建焉

十二社は山の神と言われ、大山抵之命を祀っています。12人の子供を持つ神様なので十二様とも言われています。山の仕事をする人や木材関係者に信仰者が多いようです。西ヶ崎地区では十産神として昔から地区の人々の心の拠り所となっています。毎年3月12日(最近では12日前後の日曜日)、全戸の人々が碑の前に集まり、神主様の祝詞をいただき神事が執り行われ、その後には楽しいひと時を過ごしています。

この神社は宝永6(1709)年9月11日に創立されました。その後文化7(1801)年9月6日、社殿破壊につき再建され、境内の坪数は143坪(約472坪)となっていました。

明治になって新政府は神仏分離、神道興隆策をとり、全国の神社を社格制とし、官幣社、国幣社、府県社、郷社、町村社と格付けしました。村々の生活に密着した多くの神社は無格社となりました。そして小さな社や祠は近くの神社に合社するよう勧められました。十二社も土庄田神社に合祀するよう勧告されました。しかし、西ヶ崎地区の人々はこれに対して猛烈に反対し、明治18(1885)年10月3日付で政府は今までどおり西ヶ崎に据え置くことを許しました。(田上町史資料編608ページより)

今はこの地区に社殿はありませんが、記念碑が建てられています。この碑が建っている土地区4歩は、地主の高橋幸良と氏子15名が賃貸契約を取り交わした「地所賃貸交換書」に捺印され、両者が互いに所有しています。柿木が1本ありますが、その取り決めの中にも記載されている木です。

また、社の運営費として500円を寄付で集め、「十二社資本金維持規約書」を作り金円を管理するといきまわりも作られました。(田上町史資料編 横山旭三郎氏論文、高橋 耶氏に採聞きしたことによる)



投稿：吉沢和乎(上野)

を！このコーナーでは、田上町ならではの風景・建物・季節を感じさせる植物・自然、地域で有名な人物の紹介などの写真とコメントを募集しています。投稿者の住所・氏名を明記のうえ、役場総務課（☎57-6222）までどしどし応募ください。〒959-1503 田上町大字原ヶ崎新田3070番地

戸 籍 の 窓

(7/26～8/25届出分、敬称略)

●ご結婚おめでとう

- 清水沢 志田 友和  
                  由紀子 (川口)
- 湯 川 吉田 憲之  
                  めぐみ (石澤)
- 下吉田 加藤 亮輔  
                  智美 (松平)

●赤ちゃん誕生

- 川ノ下 萩原 敬太 (達也・陽子)  
                  凜花 (令士・朋子)
- 清水沢 佐藤 結咲 (淳也・真由美)
- 羽生田 中村 岩澤麻央莉 (誠・緑)
- 羽生田 伊藤 毘尊 (貴志・聡子)
- 下吉田 松岡 瑞子 (誠一・由羽子)
- 本田上 渡邊あすか (貞介・由美子)
- 下吉田 熊倉真太郎 (弘了・明子)

●おくやみ

- 川ノ下 川口 敏榮 (84)
- 川船河 川口コキク (74)
- 下吉田 原澤 亮輔 (49)
- 四ツ合 藤田 トリ (96)
- 清水沢 知野 ツヅ (89)
- 原ヶ崎 山川 堅次 (75)
- 羽生田 満永 千智 (45)
- 原ヶ崎 坂内 フミ (92)
- 下吉田 菊田由美子 (57)

※掲載を希望しない方は、役場町民課 (総合受付) へお申し出ください。

■編集／総務課  
■印刷／梅いとう印刷

■発行／田上町役場 ☎0256-57-6222  
http://www.town.tagami.niigata.jp



『第5回 上野地区夏まつり・盆踊り大会』

たがみの彩時記

8月18日(土)、今年で5回目となる上野地区夏まつり・盆踊り大会が晴天のもとで行われました。

子育て支援事業の一環として、上野地区の住民だけでなく、隣接する地区の方々からも大勢参加していただき、およそ170名が集まった盛大な夏まつりでした。

テントでは飲食物を無料で提供するかわりに協力金箱を設置し、集まったお金を一部を中越沖地震の義援金として関係機関を通じて被災地へ送りました。

今後とも様々な活動を通じて地域の活性化を図り、住民同士の交流を深めていきたいと思います。

写真・投稿：中澤幸一(上野)

▼先日、公民館のパソコン教室に取材に行きました。デジタルカメラで撮った写真をパソコンに取り込み、専用のシートにプリントして、アイロンでTシャツに貼り付けるだけの、オリジナルTシャツが作れるということで、参加者の皆さんは苦労しながらも、最後は素敵なお品を作ってみようかなあ。⑬

【訂正お詫び】先月号に誤りがありました。訂正してお詫び申し上げます。

◆9ペーシ「お知らせ」の県立三家テラスの電話番号

正：381-3464  
誤：381-6464



町の人口 (9月1日現在)	4,034	世帯
世帯数 (前月比)	+1	
人口 (前月比)	13,387	人
	-15	

国民健康保険税 6期

今月の納税