加茂都市計画総括図（田上町）

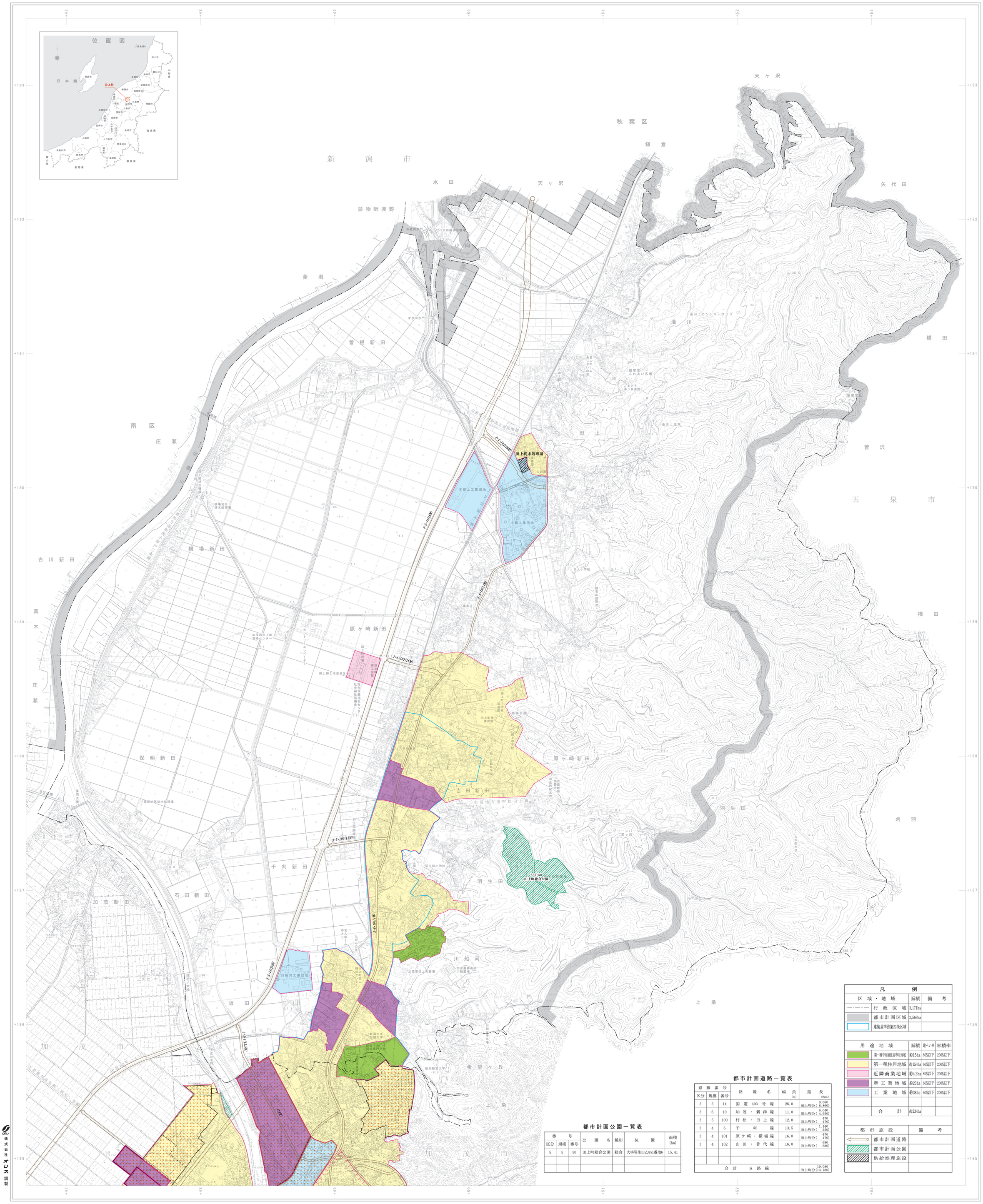

記号

普通建物 / 堅ろう建物 / 堅ろう無壁舎 / 普通無壁舎

官公署 / 裁判所 / 税務庁 / 税務署 / 郵便局 / 森林管理署 / 交番・駐在所 / 消防署 / 役場の支所及び出張所 / 神社 / 寺院 / キリスト教会 / 学校 / 幼稚園・保育園 / 公会堂・公民館 / 保健所 / 病院 / 銀行 / 協同組合 / 倉庫 / 火薬庫 / 工場 / 変電所 / 揚・排水機場 / ガソリンスタンド / 駐車場 / 材料置場 / 指示点

△37.2 三角点 / ⊟25.62 水準点 / ⊙42.3 多角点及び昭和五年すぎる四等点 / ⊠25.73 公共基準点（水準点） / ・12.3 標高を考しない標高点 / ・15.8 図化機測定による標高点 / △37.2 電子基準点

門 / 屋門 / 上基碑 / 記念碑 / 立像 / 人像 / 灯ろう / 鳥居 / トンネル・坑口 / 独立塔（広葉樹） / 独立塔（針葉樹） / 油井・ガス井 / 起重機 / タンク / 煙突 / 高塔 / 電波塔 / 風車 / 灯台 / 水位観測所 / 灯標 / 送電線 / いかき / 石段 / 地下鉄・地下鉄駅出入口 / 城・城跡 / 温泉・鉱泉 / 洞口

真幅道路 / 普通鉄道 / 狭員道路 / 路面の鉄道 / 特殊軌道 / 徒歩道 / 索道 / （建設中）建設中の道路 / （建設中）建設中の鉄道 / 歩道・分離帯 / プラットホーム及び跨線橋 / 道路橋 / 鉄道橋 / 陸橋 / 鉄道の覆屋等 / 横断歩道橋道路の覆屋等 / 架空索道及び鉄塔電車線 / 草木 / 区域界 / 人工斜面 / 植生界 / 土堤等 / 耕地界 / 都・府・県界 / 町村・指定都市の区界 / 北海道の支庁界 / 大字・町（丁）界 / 郡市・東京都の区界

田 / 畑 / 果樹園 / 桑園 / その他の樹木畑 / 荒地 / さとうきび畑 / 芝地 / はい松地 / パイナップル畑 / 広葉樹林 / しの地 / 茶畑 / 針葉樹林 / やし科樹林 / 竹林 / 湿地

大 / 中 / 小 / 導水管 / 護岸 / 堤 / 水門 / 不透水制 / 水制機構 / 鉄・コンクリート橋 / 道路用雪置所 / かれ川 / 砂れき地 / 木がい線 / 鉄道 / さんご礁

都市計画公園一覧表

番号			公園名	種別	位置	面積 (ha)
区分	規模	番号				
5	5	50	田上町総合公園	総合	大字羽生田乙851番地6	15.41

都市計画道路一覧表

路線番号			路線名	幅員 (m)	延長 (約m)
区分	規模	番号			
3	3	14	国道403号線	26.0	9,680 田上町分(6,860)
3	6	10	加茂・新津線	11.0	6,640 田上町分(4,950)
3	5	100	村松・田上線	12.0	470 田上町分(470)
3	4	6	干刈線	13.5	1,140 田上町分(350)
3	4	101	原ケ崎・横場線	16.0	470 田上町分(470)
3	4	102	山田・菅代線	16.0	680 田上町分(680)
合計 6路線					19,080 田上町分(13,780)

凡例

区域・地域		面積	備考
	行政区域	3,171ha	
	都市計画区域	2,568ha	
	建築基準法第22条区域		

用途地域		面積	建ぺい率	容積率
	第一種中高層住居専用地域	約15ha	60%以下	200%以下
	第一種住居地域	約154ha	60%以下	200%以下
	近隣商業地域	約4.2ha	80%以下	200%以下
	準工業地域	約23ha	60%以下	200%以下
	工業地域	約38ha	60%以下	200%以下
	合計	約234ha		

都市施設	備考
都市計画道路	
都市計画公園	
供給処理施設	

(1) この地形図は、平成23年3月作成の田上町管内図（レベル 2,500）を縮小編集したものである。
(2) 平成16年作成の加茂市街図 1：10，000 を編集したものである。

座標系 第Ⅷ系
等高線間隔 10m

「平面直角座標値は、世界測地系による。」

1:10,000
0 100 500 1000m

「この測量成果は、国土地理院長の承認及び助言を得て同院所管の測量成果を使用して得たものである。（承認番号） 平. 22 北公 第5号」

新潟県田上町

株式会社 オリス 調製